

De: ROMERO ORTEGON GILBERTO IVAN <gilberto.romero@puertosdecampeche.com.mx>

Enviado el: lunes, 3 de julio de 2023 03:48 p. m.

Para: Lirio Mendez Pablo <lirio.mendez@puertosdecampeche.com.mx>

Asunto: RE: reglamento interior 2023

Buenas tardes Lirio,

Por este medio, te envío el documento solicitado para la actualización del Reglamento Interior, en el cual se describe las funciones de los cargos siguientes:

- Director de Planeación
- Subdirector de Planeación
- Jefe de Departamento de Planeación

Quedo atento de cualquier duda o comentario.

Saludos.

Lic. Gilberto Romero Ortégón

Director de Planeación

Administración Portuaria Integral de Campeche, S.A. de C.V.

Calle 20 Número 160 por 2 Poniente C.P. 24500

Lerma, Campeche, Campeche

Tel. (981)81-20815, (981)81-20816. Ext.1019

www.puertosdecampeche.com.mx

La información contenida en este correo electrónico es confidencial y está legalmente protegida. Está dirigido solamente a la dirección de correo señalada. El acceso a este correo electrónico por cualquier otra persona, No está autorizado. Si Ud. no es el receptor deliberado de este correo electrónico, cualquier difusión, copia o distribución está prohibida y puede ser ilegal. Si lo ha recibido por error, por favor notifique al emisor e inmediatamente bórralo de forma permanente y destruya cualquier copia impresa. The information in this Internet e-mail is confidential and may be legally privileged. It is intended solely for the addressee(s). Access to this Internet e-mail by anyone else is unauthorized. If you are not the intended recipient of this e-mail, any disclosure, copying, or distribution of it is prohibited and may be unlawful. If you have received this e-mail in error, please notify the sender and immediately and permanently delete it and destroy any copies of it that were printed out.

De: Lirio Mendez Pablo <lirio.mendez@puertosdecampeche.com.mx>

Enviado el: martes, 20 de junio de 2023 04:42 p. m.

Para: ROMERO ORTEGON GILBERTO IVAN <gilberto.romero@puertosdecampeche.com.mx>; CHAN HERNANDEZ MYRTA SORENA

<myrta.chan@puertosdecampeche.com.mx>

Asunto: reglamento interior 2023



Buen día, el presente correo es para hacerle llegar las funciones de la dirección y subdirección de Planeación

Las funciones de la ing Mryta como Jefatura de departamento son las que se asignaron como subdirección, en caso de requerir correcciones favor de actualizar el documento y retornarlo para integral al documento final.

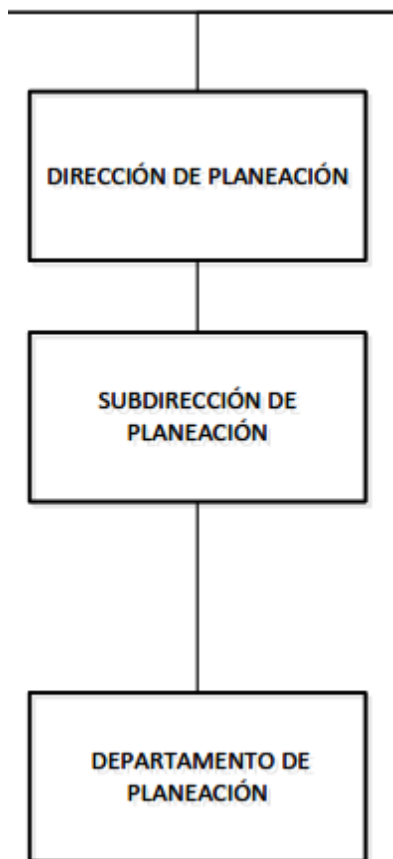

Gracias

Lirio Mendez Pablo

Subdirectora de Recursos Humanos

ADMINISTRACIÓN PORTUARIA INTEGRAL DE CAMPECHE

Calle 20 Número 160 por 2 Poniente C.P. 24500

Lerma Campeche, Campeche

Tel. (981)81-20815, (981)81-20816

www.puertosdecampeche.com.mx



PUERTOS DE CAMPECHE

La información contenida en este correo electrónico es confidencial y está legalmente protegida. Está dirigido solamente a la dirección de correo señalada. El acceso a este correo electrónico por cualquier otra persona, No está autorizado. Si Ud. no es el receptor deliberado de este correo electrónico, cualquier difusión, copia o distribución está prohibida y puede ser ilegal. Si lo ha recibido por error, por favor notifique al emisor e inmediatamente bórralo de forma permanente y destruya cualquier copia impresa. The information in this Internet e-mail is confidential and may be legally privileged. It is intended solely for the addressee(s). Access to this Internet e-mail by anyone else is unauthorized. If you are not the intended recipient of this e-mail, any disclosure, copying, or distribution of it is prohibited and may be unlawful. If you have received this e-mail in error, please notify the sender and immediately and permanently delete it and destroy any copies of it that were printed out.